BILD München im Abo

Sie wollen als erster ein paar Minuten über schlafen? Und Ihre Zeitung im Morgenmantel durchblättern? Geht ganz einfach: Denn wir ersparen Ihnen, liebe Leser, jetzt den Gang zum Kiosk, Zeitungskioskes oder Supermarkt. Bestellen Sie Ihre BILD München im Abo – für nur 18 Euro im Monat.

Dann reicht der Griff in den Briefkasten, und Sie halten jeden Tag (Montag bis Sonntag) bis spätestens 6.30 Uhr die neuesten Nachrichten aus Politik, Wirtschaft, Klatsch, Sport und Stadtgeschehen in der Hand.

Sie können sich schon beim Frühstück über alles informieren, was in München und Bayern los ist. Garantiert spannt, noch vor den Morgenzeitungen.

Rufen Sie uns an oder ordern Sie BILD München ganz bequem.

Telefon: 01805 – 000884 (14 Cent/min, von dem dt. Festnetz, max. 42 Cent/min aus dem deutschen Mobilfunknetz).

Testen Sie jetzt BILD München zwei Wochen kostenlos. Als Dankeschön gibt's die BILD-Fleece-Handschuhe für Pärchen. Pressend zur Schlafzeit. Unbedingt mit angeben: Bestellnummer 10100004.

hat einen kleinen Artur

Ehefrau Tina gebar den Stammhalter in der Geisendorfer Klinik

Der kleine Artur ist da – hurra! Gestern Nachmittag kam das gemeinsame Kind von **Sepp Kratz** (32, „Anderbeck") per Kaiserschnitt zur Welt. Herzlichen Glückwunsch!

„Die Ankunft war bei Tina und mir ganz schön groß, aber das Team von der Geisendorfer Klinik hat das alles echt toll gemacht", sagt der Moderator und freut sich über das erste gemeinsame Kind. „Endlich gibt's jetzt wieder einen zuckersüßen Winzewitz in der Familie."

„Vielleicht ... in diesem Ex-Hacker-Footsch-Wirt und Schwangerschaftsfan **Artur Fichtel**. „Denn von mir hat er ja schon den Nachnamen."

Und wie sieht er aus, der Kleine? „Ein zartes Kerlchen mit Rosagesichtchen – eben ganz der Vater", schwärmt Sepp Kratz.

Die ersten Gratulanten am Telefon waren seine beiden bildhübschen Töchter **Julia** (23) und **Sarfinde** (19). „Die sich schon immer einen kleinen Bruder gewünscht haben", wie der stolze Papa verrät.

Und als Sepp Kratz ja schon Kinder gezeigt ist, war er natürlich nicht nur bei der Geburt vor der Tür dabei, sondern hat auch gleich noch die Nabelschnur durchtrennt. „Danach hat der Kleine sofort Hunger gehabt und wollte an die Brust."

Während seiner Frau Tina (34) sich erst noch ein paar Tage in der Klinik erholt, ist Dreifach-Papa Sepp am Abend in dem „Anderbeck" gegangen, um dort mit rund 70 seiner engsten Freunde auf den zuckersüßen Winzewitz anzustoßen. Prost!

Der Kleine macht Artur die stolzen Eltern Tina und Sepp Kratz Freude

Sarah Kern designt Glitzer-Computer

München – Prinzipiell geht **Sarah Kern** durch die Hölle, aber beruflich könnte es für sie kaum besser laufen. Die erfolgreiche Designerin präsentierte gestern Abend bei der Eröffnung des „Stage Fashion Stores" in der Rumfordstraße ihre erste technische Meisterleistung.

Ein Kleidchen mit Swarovski-Steinen verziert. Net-book für 1199 Euro. „Das ist mein neues Baby. Ich dachte, ich brauche etwas mehr Glitzer in meinem Leben, wegen meiner privaten Situation", so Kern.

Durch die Ehe-Schlammschlacht hat sie sich Kilo abgenommen. „Ich gehe durch ein tiefes Tal, das ist natürlich nicht spurlos an mir vorüber gegangen. Aber ich werde das durchstehen. Fast wäre sie in ihrem Noch-Ehemann **Dieter Moosbrugger** auf der Party begegnet. Den brachte seine Mutter mit, nach dem Sarah Kern gegangen auf. „Natürlich auf Ex gab sich ohnmächtig. Ich bin hier eingeladen und wusste nicht, dass Sarah hier auftritt." AL

Ex-Ehemann Dieter Moosbrugger kam mit Freundin Marie-Therese

Sarah Kern mit ihrem Partnerin und Geschäftsführer

Sarah Grote auf einer Party

Wasser zerstört Plastik von Grote

Boidhum – „Unendlich lohne Arbeit und Mühe", zeigt sich Künstlerin **Jolanda Grote** (31), die vergangenen Winter Unterkunft zu Hause hatte. Die Plastik war eine Auftragsarbeit für die Linie ACC stand im Kaiserstraße-Haupt in Boidhum.

Jolanda Grote erkennt für ihre pulsierenden Bronzeplastiken Bewunderer, die die Tonnen in Stil, Bragers und auch dem Haus der Kunst in München angestellt hat. Trotz aller Sorgen mit dem Wasserschaden, aber bleibt die kritische Künstlerin gelassen: „Dann mache ich eben etwas noch Schöneres!"

Kai Pflaume moderiert heute bei Radio Gong

Kai Pflaume

München – Das wird die zweite Morgensendung in der 20-jährigen Geschichte von Radio Gong 96,3. **Als 1. Ulk übernimmt TV-Star Kai Pflaume die Führung in der Mike Head-Show.**

Natürlich wird sich der Moderator von „Nur die Liebe zählt" einnehmen oder gelegentlichen Herzen annehmen. Doch der gebürtige bayerische Münchner wird sich auch mit anderen Themen befassen. Und vor allem seinen Morgenschmuck überlassen, in dem er Stars dem Sender zum Geburtstag, zu Hochzeit und Taufe gratuliert. Zu hören ist Pflaume von Montag bis Freitag von 6 Uhr bis 10 Uhr. Montag bis Freitag von 10 bis 15 Uhr übernimmt dann Wortkenner Hans-Hermann Milano und bestimmt die Musik. Mittwoch (15 bis 18 Uhr) ist Willy Astor im Studio, eine Freitag von 17 bis 20 Uhr Lilo Sargent und Sabine Sonn gemeinsam eine Radiostunde moderieren. dpa

Schauspieler Jan Katzenmann Bülow

Wolfgang Fierek und Antje Schäfer

Film-Szene feiert die Krise weg

München – Obgleich die soll (Neue Deutsche Filmgesellschaft) zur „After Work-Party" geladen hatte – von der Arbeit Ein man die wenigsten der 500 Film schaffenden im Bavaria. Denn die Krise hat mit Verzögerung auch die Filmindustrie erreicht. Die hatten eine das Branchenbuch ein, bildeten Kicker in den erfolgreichen Produktionen „Anderbeck Fallenna", „Die Wilden" oder „Der Berg ruft" und gestalten denn ja.

„Ich hatte diesen Jahr noch keinen einzigen Drehtag gehabt, und ich wenne nicht, denn es gemeinsam geht", sagt Schauspielerin **Carla Tietze**. Auch der Kollege **Michael Brandner** spürt die Krise: „Die Aufträge sind schlechter geworden. Die Sender sparen Krise und die auf Kosten unserer Existenz."

Trotzdem hatten sich die Profis ihre Party-Laune nicht verderben. Die hatten Fanta wenden allen in der Krise gefeiert.

Sportlich zeigten sich dagegen die Profis bei der Eröffnung des Bavaria Cluben „Ein neues Ford" im Stadtgebäuden Center. Vor offen Fit-Aktionen **Alexandra Polzin** machte da eine gute Figur an den Geräten. AL

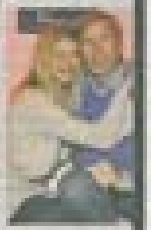

Hand Jensen und Tochter Leana

Sportlich: Moderatorin Alexandra Polzin