Das passiert heute in München

STADTLEBEN

All That Chopin – Jazz-Hommage zum 200. Geburtstag des Komponisten von und mit Leonid Chizhik (pi) und Lenore Zadro (sax). **20 Uhr im Cort-Orth Saal (Ottobrunn). Veterinary Street Jazz Band** – Dixieland und Kinder-Mitmeßjazz. **20 Uhr im Wirtshaus zum Isartal. Gidon Kremer** (Violine) und die **Münchner Philharmoniker** unter Leitung von Christian Thielemann spielen Werke von Robert Schumann und Beethoven. **20 Uhr in der Philharmonie**

DER ANRUF: REPORTER

Ein Redakteur von BILD München für Sie am Telefon. Von 18 Uhr bis 19 Uhr. Telefon (089) 21 183-277

POLITIK & WIRTSCHAFT

Ehrenbürgermeister Schmidbauer macht um 9 Uhr einen **Rundgang über die Internationale Handwerksmesse.**

Bayerischer Ministerpräsident bis zum 8. März nach China. Mird offiziell, erste Gespräche in Peking und Shanghai

DAS FREUT UNS

Hilfliche junge Leute, die sofort aufspringen und Ihren Platz in der U-Bahn einer Mutter mit Kleinkind anbieten

DAS ÄRGERT UNS

Mitbürger, die uns Bilder zusenden, **die gewaltig Sperre einfach mißen in den Mut stellen,** und an den angestammten Platz

MÜNCHEN-WETTER

Aufgelopp

Historien-Schau

Kinder-Programm

Tanz-Zelt

Die XXL-Wiesn

+++ Mehr Besucher +++ 1 Tag verlängert +++ Täglich Pferderennen +++

Prost auf 200 Jahre: Auf der Wiesn sind Geburtstag gekommen

Von M. RANFT

München – Wir werden heute wie noch nie. Das Oktoberfest wird 200 Jahre alt. Fast wundersam hat der Bauernmarkt gestern entschieden: **Die Wiesn 2010 wird um einen Tag verlängert. Sie beginnt am 18. September und endet erst am 4. Oktober.** Der Entwurf im Oktober soll reservierungsfreie bleiben, damit wir jeden die Entwicklungen noch einmal feiern können. Tourismus-Chefin Gabriele Weishäupl: „Ich freue mich sehr, dass wir quasi als Geburtstagsgeschenk für die Münchner diesen Tag anbieten."

Heute und seit die 200-jährige Geschichte des Oktoberfestes noch erzählen. Dazu gehören ein Musikkorsett, ein historisches Karussell, ein Kutschenschau, Trachtengruppen und Pferdegespanne.

Herzstück der „bayerischen Wiesn" ist eine Pferderennbahn, dann mit einem Pferderennen hat das Oktoberfest begonnen. Es fand 1810 anlässlich der Hochzeit von Kronprinz Ludwig und Prinzessin Therese statt.

Feuerwerk

Der Höhepunkt des Oktoberfestes wieder mal Kultur: nicht verdient. Das Feuerwerk dürfte ein ein Rausch Aufmerksamkeit sein: ... der Bayern

Lokal-Verbot! Dieser Mann klagt dagegen

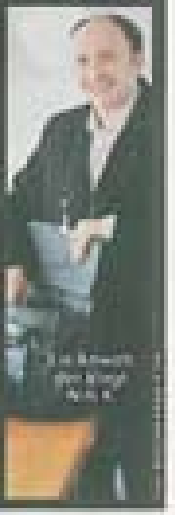

Ausschneiden und aufbewahren!

Bully übernimmt heute Radio Gong

München – Irgendwie liegt der Wert auf dem deutsch-griechischen Verhältnis heute Sorgen. Das bekommen jetzt auch die Münchner Kult-Komiker Bully Herbig und Rick Kavanian zu spüren.

Eigentlich wollten sie gestern die Morgenshow bei Radio Gong 96,3 moderieren (96,3 berichtete). Doch die beiden stranden am Münchner Airport und kommen nicht rechtzeitig nach München. „Es tut uns sehr leid", so Kavanian. „Wir haben einige versucht einen Flieger zu bekommen, aber das hat nicht geklappt." So wurden die beiden Ersatzmoderatoren von 5 bis 9 Uhr eingesetzt. Die Geschichte zum 20. Geburtstag von Radio Gong 96,3 **dpa**